

COUPE A-A
ECHELLE 1 : 70

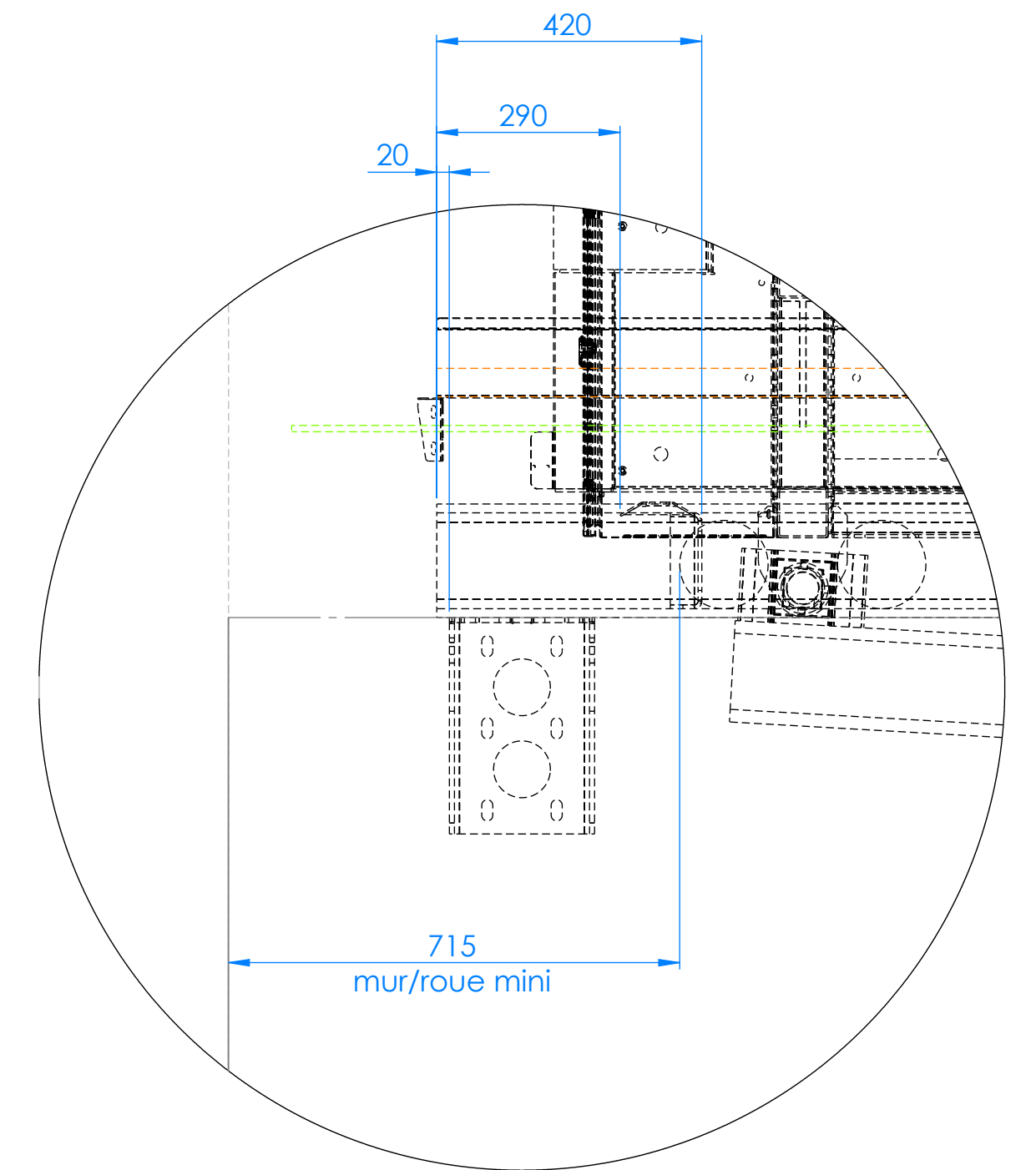

DÉTAIL J
ECHELLE 1 : 10

DETAIL EFFORT SUR UNE EQUERRE

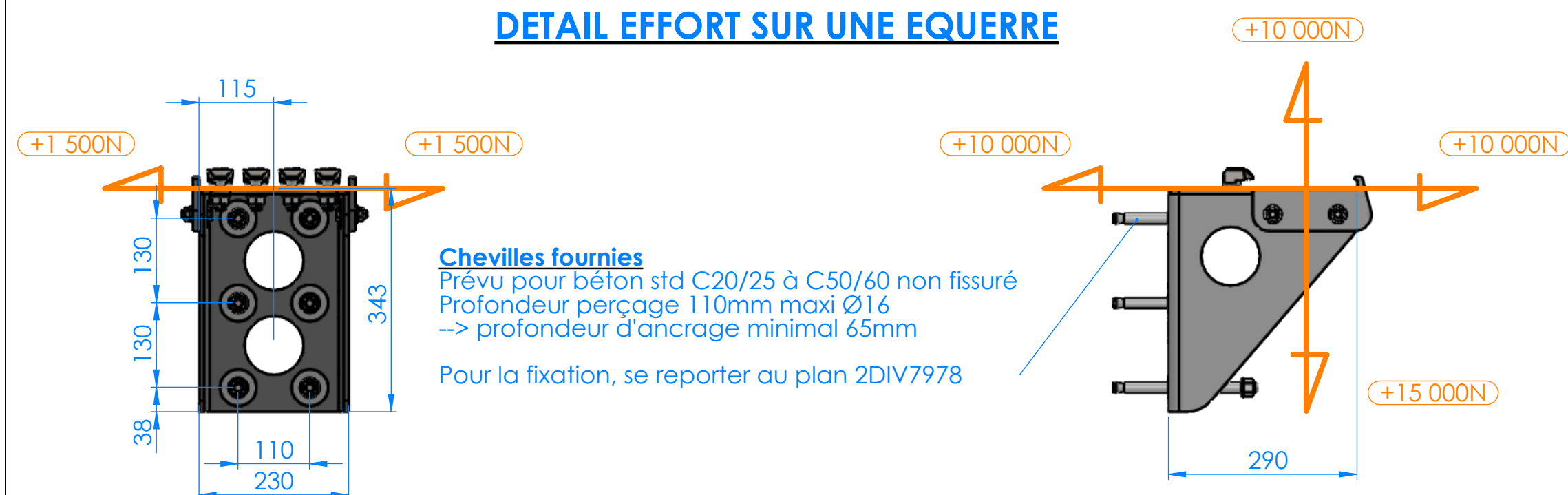

Les cotes de stockage matière (hauteur, longueur, largeur et volume) sont à titre indicatives et correspondent à l'espace disponible dans l'enceinte du Toploader. Celles-ci ne peuvent en aucun cas devenir contractuelles car elles sont dépendantes de la matière stockée, de son taux d'humidité et de sa capacité de tenue générale. Les volumes réels disponibles résultent du mode et de la méthode de chargement utilisée. AA ne pourra en aucun cas être tenu responsable sur ces valeurs indicatives.

No. ARTICLE	NUMERO DE PIECE	DESIGNATION COM	QTE
1	28000_4800_2000		1

IND.	DATE	AUTEUR	NATURE DE LA MODIFICATION	DATE	CONTROLE
A	20/06/2024	PSA	Edition initiale	20/06/2024	PSA
ECHELLE: 1:60	EXECUTÉ	01/09/2023	P. SANVOISIN		
	VERIFIÉ	01/09/2023	A. VERNIER		
	APPROUVÉ	01/09/2023	P. SANVOISIN		
A1	DATE	NOM			
AA BIOMASSE 17 Boulevard de Bertin 44000 NANTES contact@aa-biomasse.com www.aa-biomasse.com			OF:99999 CDE: 2023-99-0000	CLIENT: AA BIOMASSE	
			Projet : Affaire	MASSE: A définir	
			N°:2025-XX-XXXX 2IMPL_04_9124	887 : A	FOLIO 1/3

